

LBRIS

We know

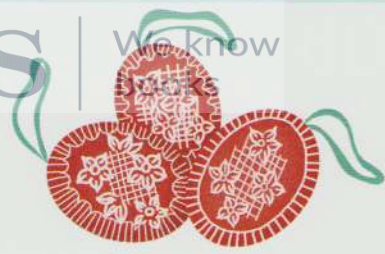

Ilaria Barsotti

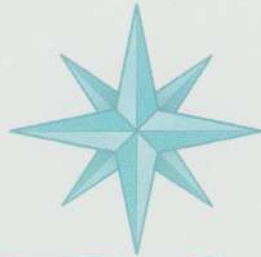

MARELE meu

ATLAS

*ilustrat*



Traducere din limba italiană de Vlad Pappu



Ars Libri



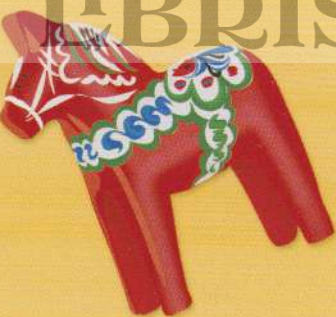

## CUPRINS

|       |                            |
|-------|----------------------------|
| 2-3   | Recordurile de pe glob     |
| 4-5   | Europa Vestică și de Nord  |
| 6-7   | Europa Centrală            |
| 8-9   | Franța și Țările de Jos    |
| 10-11 | Europa Meridională         |
| 12-13 | Europa Balcanică           |
| 14-15 | America de Nord            |
| 16-17 | Statele Unite ale Americii |
| 18-19 | America Centrală           |
| 20-21 | America de Sud             |
| 22-23 | Africa de Nord             |
| 24-25 | Africa Australă            |
| 26-27 | Rusia și Europa de Răsărit |
| 28-29 | Orientul Mijlociu          |
| 30-31 | Subcontinentul Indian      |
| 32-33 | Asia de Sud-Est            |
| 34-35 | China și Mongolia          |
| 36-37 | Japonia și Coreea          |
| 38-39 | Oceania                    |
| 40    | Arctica                    |
| 41    | Antarctica                 |



42



Trăim pe o planetă care oferă peisaje nesfârșite, care posedă nenumărate specii de animale și de plante, pe care se află construcții incredibile și pe care se manifestă tot felul de fenomene naturale extreme. Printre toate acestea, există câteva recorduri: să le descoperim împreună!

Citind următoarele pagini, îți vei da seama că parcurgerea lor este asemenea unei călătorii.



În Arizona, râul Colorado a săpat un canion lung de 350 km și adânc de până la 1,9 km, numit Marele Canion.



Pădurea amazoniană, cu cei peste șase milioane de km<sup>2</sup>, este cea mai întinsă de pe planetă, deși este expusă în permanență riscului unor defrișări intensive.

Sculpturile ridicate pe Insula Paștelui reprezintă un record prin numărul lor: sunt aproape o mie.



Balena deține recordul de cel mai mare animal de pe planetă, deși se hrănește cu niște crustacee microscopice, cunoscute sub numele de Krill.

Celebra capitală Ciudad de México este cel mai populat oraș din lume și se află pe locul străvechii capitale aztece.

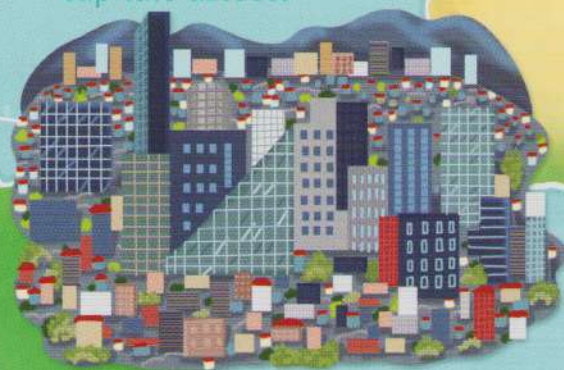

Ghepardul deține recordul mondial de viteză pe distanțe scurte, el putând să alerge și cu 100 de kilometri pe oră.

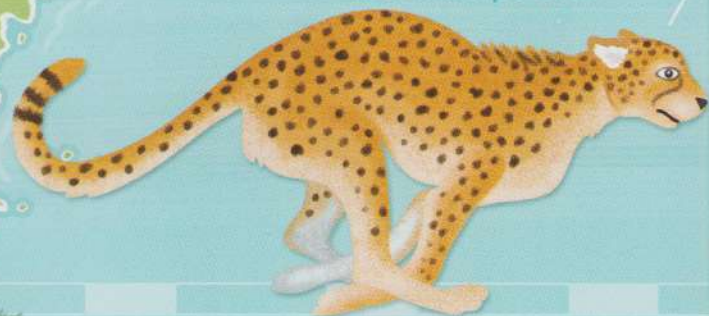

Celața Vaticanului este cel mai mic stat din lume, el întinzându-se pe o suprafață de numai 44 de hectare. Pe teritoriul său se află Bazilica Sfântul Petru și magnifica piață din fața acesteia.



Marele Zid Chinezesc măsoară peste 21 196 km lungime. Este considerat cel mai lung zid de pe Terra.



Cel mai înalt vârf montan este Everestul, care face parte din masivul Himalaya și ajunge la altitudinea de 8 848,86 metri.



Uneori, asupra coastelor Japoniei se abate un val neobișnuit, numit tsunami, care poate atinge înălțimea de 80 de metri.



Groapa Marianelor este cel mai adânc punct marin de pe Terra (aproape 11 022 de metri).



Nilul este cel mai lung fluviu din lume.

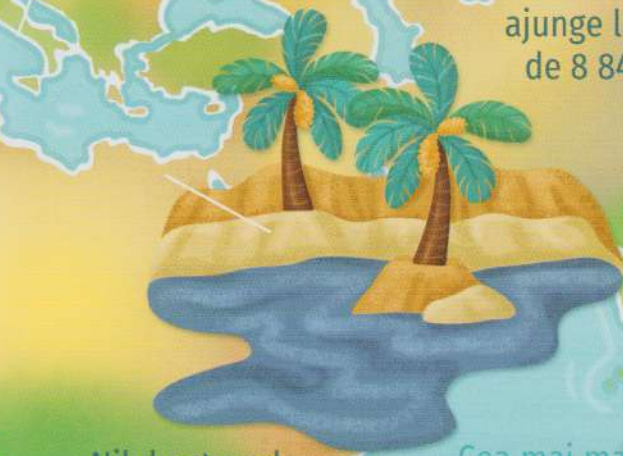

Cea mai mare floare din lume este cea a plantei Rafflesia. Ea poate atinge o greutate de până la 10 kg și un diametru de un metru.



Marea Barieră de Corali deține recordul pentru numărul de specii de pești găzduite în apele sale. Ea se află în Australia și este populată de circa 1 500 de specii.



Erupția vulcanului Tambora de pe insula indoneziană Sumbawa a fost cea mai mare din istorie. Explozia s-a auzit de la peste 2 000 de kilometri distanță.



# EUROPA VESTICĂ ȘI DE NORD



Europa Vestică și de Nord este formată din Peninsula Scandinavă, Peninsula Iutlanda și trei insule: Marea Britanie, Irlanda și Islanda. Țărmurile părții continentale prezintă niște golfuri marine înguste, adânc intrate în uscat, numite fiorduri. Peisajul primelor două insule prezintă zone verzi de șes, alternând cu mlaștini.

REYKJAVIK



FOCĂ

Gheizerele sunt izvoare intermitente de apă fierbinte din care țâșnesc coloane de apă și de vapori.

GHEIZER



PESCADOR

O mare parte din teritoriul Islandei este acoperită de ghețari alături de care se află vulcani, gheizere și izvoare termale.

CREȘTEREA ANIMALELOR



PONEI DE SHETLAND

KILT



MERLUCIU



Lacul Loch Ness este celebru pentru monstrul despre care se spune că ar viețui în apele sale.



CASTEL SCOȚIAN

Conform legendei, Crucea Celtică este asociată cu Sf. Patrick, ocrotitorul Irlandei.

CRUCE CELTICĂ



VULPE



STUDENT



Castelele scoțiene reprezintă decorul ideal pentru legendele cu fantome.

PESCĂRUȘ ALBASTRU



BELFAST

CREȘTEREA ANIMALELOR



TRIFOI

Irlanda este un ținut acoperit de pajiști verzi, cea mai mare parte a activităților din regiune concentrându-se în împrejurimile capitalei Dublin.

BELFAST

BERE



DUBLIN

BERE



NARCISE



STONEHENGE



LONDRA

CEAI



Celebrul turn al clădirii Parlamentului din Londra a fost multă vreme cunoscut sub numele de „Big Ben”. Din anul 2012, turnul a fost redenumit „Elizabeth Tower” în onoarea reginei Elisabeta a II-a.



Clima rece și ploioasă favorizează creșterea marilor păduri de conifere.

BRAZI

MONUMENTUL DE LA CAPUL NORD

MOȘ CRĂCIUN

LAPONI

EXPLOATĂRI FORESTIERE

SCHI

REN

PAPAGAL DE MARE

JUCĂRII DIN LEMN

Costumație folosită la Sărbătoarea Sfintei Lucia.

LUP

GAZE

OSLO

HELSINKI

STOCKHOLM

DRAKKAR

Tenacii vikingi, nativi ai Peninsulei Scandinave, navigau pe toate mările lumii la bordul unor luntrii numite drakkar.

MESTECENI

Aceasta este o biserică tipică din lemn, numită stavkirke. În Norvegia există mai bine de 28 de astfel de construcții. Bisericile stavkirke sunt considerate a fi un punct de contact între vechile tradiții vikingie și religia creștină.

„Mica Sirenă” surâde de pe o stâncă din Golful Copenhagăi.

BISERICĂ DIN LEMN

COPENHAGA

MICA SIRENĂ